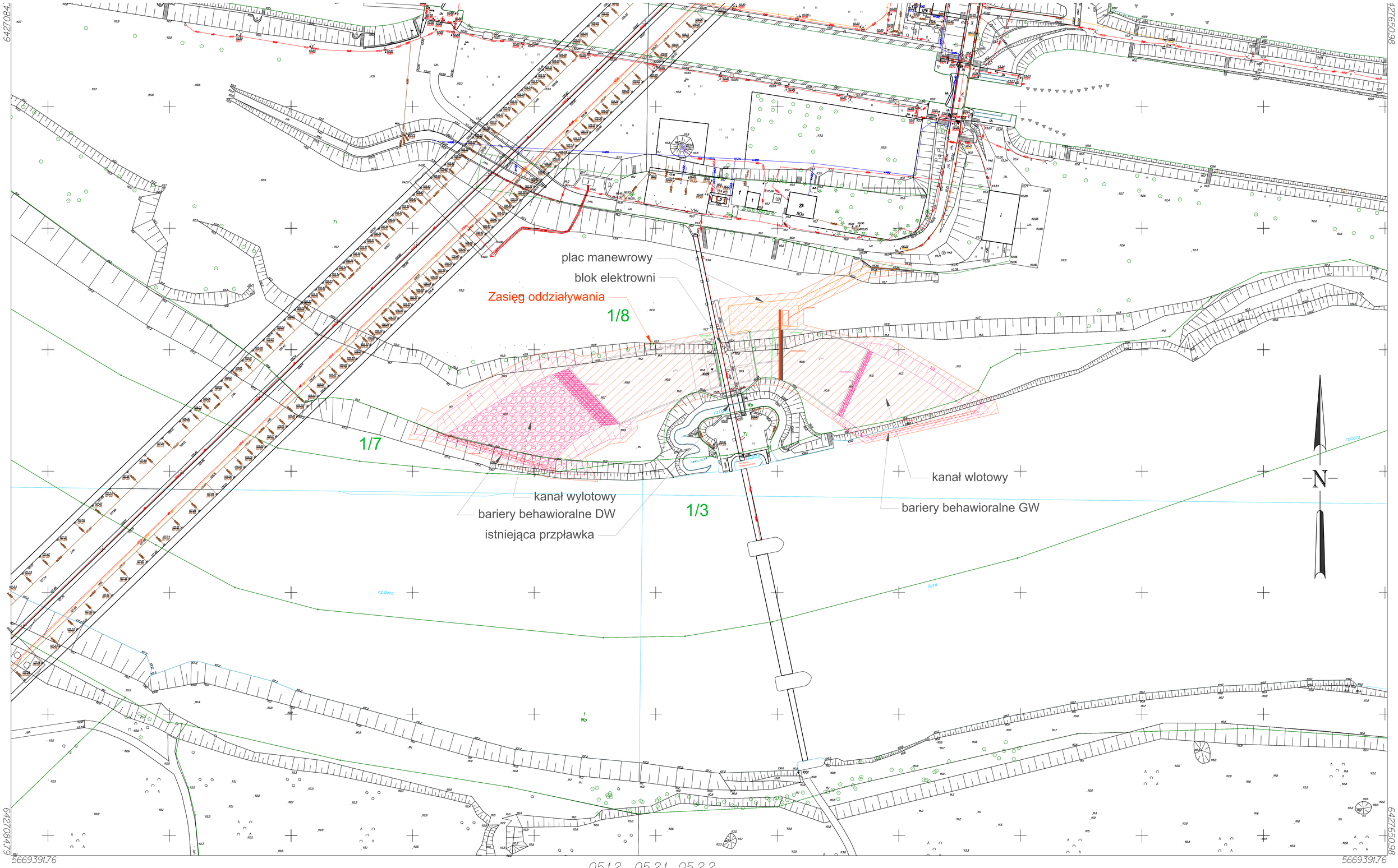


# WROCŁAW

## Obręb RĘDZIN

Nr sekcji 6.149.11.05.3.2 6.149.11.05.4.1 6.149.11.05.4.2
6.149.11.05.1.4 6.149.11.05.2.3 6.149.11.05.2.4

Skala 1:500

## MAPA ZASADNICZA

1. Mapa wektorowa opracowana w technologii numerycznej w środowisku MicroStation na podstawie matrycy mapy zasadniczej, wydrukowana w ZGKiKM we Wrocławiu.
2. Układ współrzędnych "2000".
3. Poziom odniesienia: "Kronsztadt 1986".

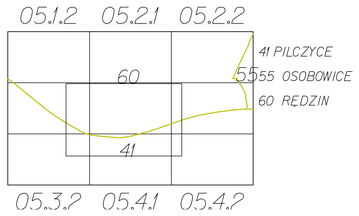


Podwładnicze się zgodność niniejszej kopii z treścią materiału podstawowego zasobu geodezyjnego i kartograficznego
Prezydent Wrocławia
Zarząd Geodezji, Kartografii i Katastru Miejskiego we Wrocławiu
Mapa Zasadnicza
Oznaczenie materiału zasobu
P.0264.1996.2964
Identyfikator wydanego na materiału zasobu
29.11.18
Data wykonania kopii
dokument podpisany elektronicznie
Czas wykonania i podpis osoby reprezentującej organ

WROCŁAW 29.11.2018

Nie wyklucza się istnienia w terenie innych nie wykazanych na mapie urządzeń podziemnych, które nie były zgłoszone do inwentaryzacji lub o których brak jest informacji w instytucjach branżowych.

| | | | |
|---|---|---|---|
| Nazwa opracowania: | OPERAT WODNOPRAWNY | | |
| Inwestor: | Państwowe Gospodarstwo Wodne Wody Polskie, Regionalny Zarząd Gospodarki Wodnej we Wrocławiu | | |
| Obiekt: | MEW "Jaz Rędzin w km 260+700 | | |
| Tytuł rys.: | Plan urządzeń wodnych wraz z zasięgiem oddziaływania | Skala: | 1:500 |
| Stadium: | operat | Nr rys.: | 1. |
| Branża: | hydrotechnika | Data: | Podpis: |
| Opracował: | inż. Michał Cybura | 10.2018 | |
| Sprawdził: | mgr. inż. Aleksandra Szymańska | | |